

CATÁLOGO DO ITEM IMPORTADO

Pleito de Inclusão de Ex-Tarifário

Número de Controle SDIC	NCM	Sugestão de descrição do ex-Tarifário
F78-221	90328990	Módulo interruptor eletrônico, com corpo em plástico, tensão nominal de operação de 12 V, tensão máxima 75 A, sujeita a variação de acordo com a temperatura, composto de 3 entradas de sinais por conectores (HDP24-18-6P, Deutsch (DT 15-6P), Deutsch (DT-08PA)), comunicação através de rede CAN especificada (B011 480S), próprio para auxiliar em funções de colheita, aplicado dentro da cabine como mecanismo de acionamento de abertura e fechamento das peneiras no sistema de limpeza, controle de luzes e outros comandos, possui dimensões máximas de 200 mm de comprimento, 120 mm de largura, 45 mm de altura, podendo pesar até 2 kg, utilizado em colheitadeiras agrícolas.

1. Especificações técnicas detalhadas da autopeça:

Módulo interruptor eletrônico, com corpo em plástico, tensão nominal de operação de 12 V, tensão máxima 75 A, sujeita a variação de acordo com a temperatura, composto de 3 entradas de sinais por conectores (HDP24-18-6P, Deutsch (DT 15-6P), Deutsch (DT-08PA)), comunicação através de rede CAN especificada (B011 480S), próprio para auxiliar em funções de colheita, aplicado dentro da cabine como mecanismo de acionamento de abertura e fechamento das peneiras no sistema de limpeza, controle de luzes e outros comandos, possui dimensões máximas de 200 mm de comprimento, 120 mm de largura, 45 mm de altura, podendo pesar até 2 kg, utilizado em colheitadeiras agrícolas.

2. Imagem da autopeça importada e/ou desenho esquemático:

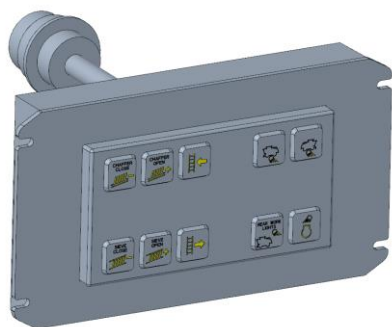

3. Aplicação do item importado:

Colheitadeiras.

4. Composição do item importado:

Plástico.